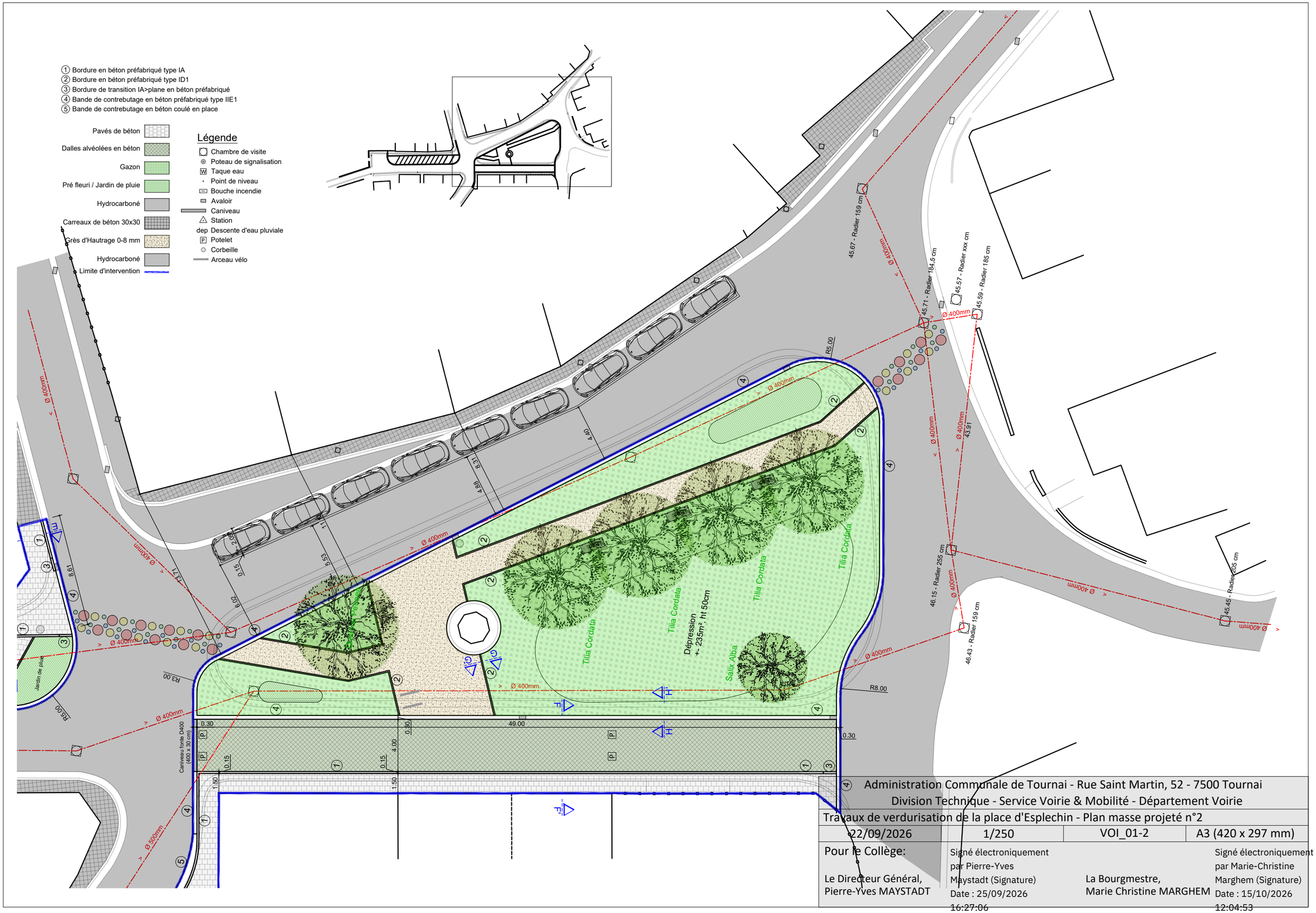

Administration Communale de Tournai - Rue Saint Martin, 52 - 7500 Tournai
Division Technique - Service Voirie & Mobilité - Département Voirie

Travaux de verdurisation de la place d'Esplechin - Plan masse projeté n°2

22/09/2026	1/250	VOI_01-2	A3 (420 x 297 mm)

Pour le Collège:

Le Directeur Général,
Pierre-Yves MAYSTADT

Signé électroniquement par Pierre-Yves Maystadt (Signature)
Date : 25/09/2026 16:27:06

La Bourgmestre,
Marie Christine MARGHEM

Signé électroniquement par Marie-Christine Marghem (Signature)
Date : 15/10/2026 12:04:53