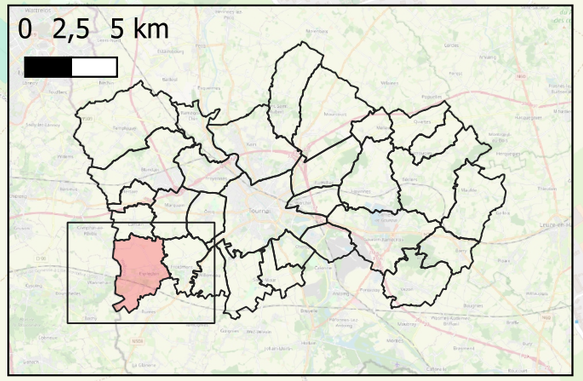

Esplechin

Administration Communale de Tournai - Rue Saint Martin, 52 - 7500 Tournai Division Technique - Service Voirie & Mobilité - Département Voirie			
Travaux de verdurisation de la place d'Esplechin - Plan de situation			Signé électroniquement par Marie-Christine Marghem (Signature) Date : 15/10/2026 10:26:01
22/09/2026	1/20000	SIT_01	A3 (420 x 297 mm)
Pour le Collège: Le Directeur Général, Pierre-Yves MAYSTADT	Signé électroniquement par Pierre-Yves Maystadt (Signature) Date : 25/09/2026 16:32:41	La Bourgmestre, Marie Christine MARGHEM	